MANUAL PARA INICIANTES

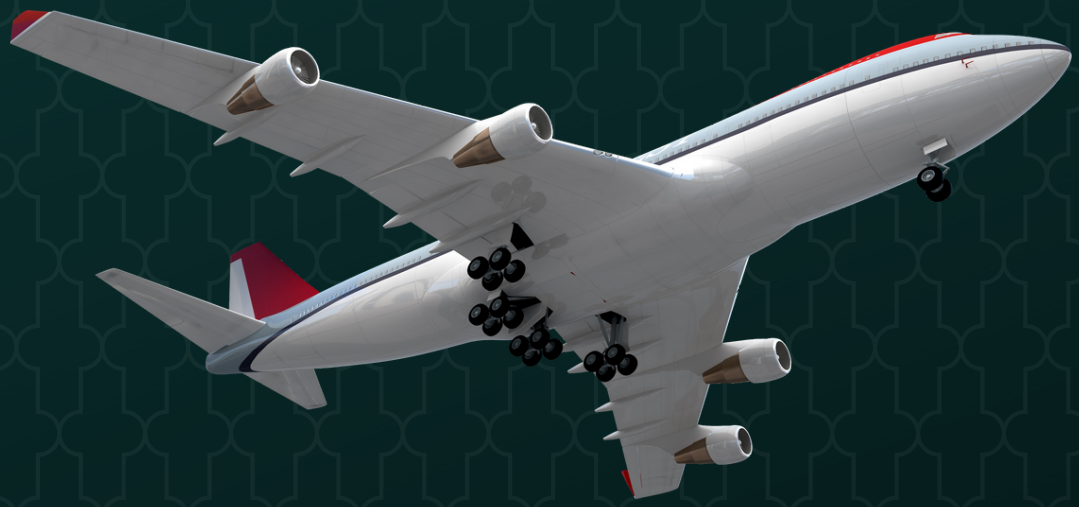

MILHAS AÉREAS

PARA INICIANTES

APRENDA A ECONOMIZAR EM COMPRAS
GERAR RENDA EXTRA E VIAJAR MUITO MAIS!

ACELERADOR
FINANCEIRO

ÍNDICE

Introdução.....01

Mas afinal, o que são pontos e milhas?.....02

Como faço para saber quantas milhas eu tenho?.....04

Preciso pagar para aderir aos programas de pontos e milhas?.....07

.

Qual é o melhor cartão de crédito?.....08

O que devo fazer para ter uma renda extra ou viajar mais?.....10

Como acumular milhas mais rápido?.....13

“Professor, faz aquele resumão do que já aprendemos?”.....17

Como transfiro meus pontos para o meu programas de milhas?.....20

Já acumulei e já e multipliquei. Como vender e lucrar?.....21

Conclusão.....23

Ficou com alguma dúvida ou quer aprender mais sobre Milhas? 24

ACELERADOR FINANCEIRO

ÍNDICE



Você acha difícil entender sobre milhas aéreas? Nesse e-book lhe ensinaremos tudo!

Talvez você já ouviu falar sobre milhas aéreas com um amigo que **viajou de graça** ou com outro que comprou produtos e até **aquele celular de última geração a um preço surreal...** ou indo além, já ouviu falar de alguém que tenha uma ótima **renda extra** transformando **milhas em dinheiro**, mas ainda assim, tem medo de se aventurar... esteja ciente que esse é um mundo de **oportunidades**, e é mais **simples** do que você imagina. No Brasil **desperdiça-se milhões só com pontos e milhas** que perdem a validade e não são aproveitados.

Pense na quantidade de tempo que você tem feito compras e que poderia estar acumulando. Sim, porque ao **utilizar o cartão de crédito de forma otimizada**, você ganha pontos que podem ser trocados por milhas em toda compra que realizar. Talvez você já tivesse acumulado o suficiente para realizar sua tão sonhada **viagem** para a Europa ou para conquistar aquela **renda extra** que faz toda a diferença. Dá para imaginar?

Em meio a **pandemia**, muitos negócios fecharam, houve um aumento significativo do desemprego, mas muitas pessoas conseguiram se manter fazendo renda extra com o **empreendedorismo online e as operações com milhas**.

MAS AFINAL, O QUE SÃO PONTOS E MILHAS?



Tanto os pontos quanto as milhas são **formas de bonificação** que algumas empresas dão aos seus clientes, sejam por estarem **usando seus serviços** ou por estarem associados a um **clube de fidelidade**, por exemplo.

Em teoria, o conceito de ponto e milha é muito próximo. Porém na **prática**, e para **facilitar o entendimento**, passe a considerar o seguinte daqui em diante:

- Os **pontos** são a forma de bonificação oferecida pelos **bancos e seus cartões de crédito, e demais empresas** (ex: postos de gasolina, supermercados, lojas de roupas etc).
- Já as **milhas** são a forma de bonificação exclusiva das **companhias aéreas.**

Aqui ainda vale uma observação:

A Azul chama suas milhas de **“Pontos Azul”,** mas para efeito didático, considere que apesar do nome, por serem de uma companhia aérea, **não são pontos, mas sim milhas**.



E você pode estar aí se perguntando: “por que existe essa diferença?” Porque os bancos, vendo o sucesso das milhas nas companhias aéreas,

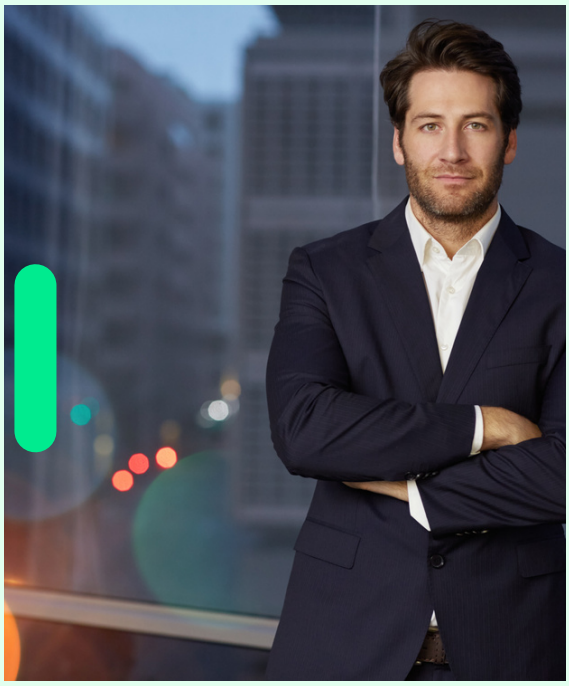

também buscando fidelizar seus clientes, criaram os seus programas de pontos. E para que ficasse ainda mais interessante, fizeram parcerias com essas companhias aéreas...a partir daí passou a ser possível **trocar seus pontos por milhas**, que é o objetivo final, pois **apenas as milhas é que são negociadas com objetivo de gerar renda/viajar.**



SERÁ QUE TENHO PONTOS E MILHAS E NEM SEI?



A consulta da quantidade de pontos e milhas que você possui pode ser feita através do site do programa de pontos da sua companhia aérea enquanto seus pontos poderão ser consultados no site do programa de pontos do seu cartão de crédito.

Qualquer dúvida, você deve falar diretamente com o suporte do seu banco ou da sua companhia aérea.

Abaixo, conheça alguns dos programas dos principais bancos do Brasil:

BANCO DO BRASIL

Chama-se Livelo.
Utiliza os seguintes programas de milhagem: Multiplus, Smiles, Tudo Azul.

bradesco

Chama-se Livelo.
Bradesco Cartões.
Utiliza os seguintes programas de milhagem: Multiplus, Smiles e Tudo Azul.

Itaú

Chama-se Iupp.
Utiliza os seguintes programas de milhagem: Multiplus, Smiles e Tudo Azul.

Santander

Chama-se Esfera
Utiliza os seguintes programas de milhagem: Multiplus, Smiles e Tudo Azul.

C6 BANK

Chama-se Átomos.
Utiliza os seguintes programas de milhagem: Multiplus, Smiles e Tudo Azul.

CAIXA

Chama-se Pontos Caixa
Utiliza os seguintes programas de milhagem: Multiplus, Smiles e Tudo Azul.

Abaixo, conheça alguns dos programas de milhas da cias aéreas do Brasil:

Smiles	Tudo Azul	Latam Pass
A **Smiles** é o programa de milhagem da **Gol**.	A **Tudo Azul** é o programa de milhagem da **Azul**.	A **Latam Pass** é o programa de milhagem da **Latam**
www.smiles.com.br	**www.tudoazul.com.br**	**www.latampass.com.br**

PRECISO PAGAR PARA ADERIR AOS PROGRAMAS DE PONTOS E MILHAS?



Essa dúvida sempre surge quando falamos de programa de milhas aéreas. Afinal, eles acenam com ótimos benefícios e não cobram nada e isso pode gerar uma certa desconfiança por parte do usuário.

Mas saiba que a **adesão a qualquer programa de milhagem é gratuita**, e nem é necessário realizar uma viagem para validar o cadastro, como acontecia antigamente. Isso porque é interessante para as companhias facilitarem cada vez mais esses serviços, já que a ideia é que você fazendo parte do programa, se torne um cliente frequente, querendo acumular cada vez mais milhas para trocá-las por novas passagens ou dinheiro.

QUAL É O MELHOR CARTÃO DE CRÉDITO?



Isso **dependerá inteiramente de suas necessidades**. Você deve, de fato, deve realizar uma pesquisa para entender melhor qual programa de fidelidade te atenderá de forma mais ampla. E já vai uma dica, você não deve ter apenas um cartão, pode **ter mais cartões a depender de seus objetivos.**

Existem cartões de crédito que cobram anuidade, mas te devolvem mais pontos do que você gasta em dólar (ou real).

Para quem gasta muito ou pretende gerar renda extra, essa pode ser uma ótima opção.

Para quem não faz muitas compras no cartão e não pretende aumentar, de repente



faz sentido um programa que **não cobre mensalidade**. Ou então, um que cobre mensalidade, mas tenha possibilidade de isenção em algum momento. O cálculo deve ser feito!



Você viaja muito? Realiza longos trechos? Realiza muitas viagens internacionais? Há cartões com excelentes benefícios de **salas vip's, seguros, bagagens e muito mais**.



Há até cartões, como os da **Azul**, onde é possível **pagar 10% a menos para cada passagem** comprada, o que por si só já te dá uma excelente margem.
Precisa de um limite maior? Há cartões onde o limite é flexível...

Outros em que é possível até carregar crédito, caso você tenha alguma restrição. Enfim, muitas são as possibilidades.

O QUE DEVO FAZER PARA TER UMA RENDA EXTRA OU VIAJAR MAIS?



Bom, agora que você já entendeu o conceito e conheceu os principais parceiros que terá, vou te mostrar o caminho inicial para gerar renda extra ou mesmo viajar mais através do uso de seu cartão de crédito. Esta é uma estratégia de 3 passos bem simples e com esse passo a passo, qualquer pessoa, ainda que não tenha nenhum conhecimento sobre milhas, conseguirá aplicar.

Então, se liga!



3 passos simples para começar a acumular milhas!

CONSEGUIR UM CARTÃO DE CRÉDITO COM LIMITE

1

O ideal é que seja um limite acima de R$ 1000,00. Claro que se for acima de R$ 5000,00, melhor ainda, pois quanto maior, melhor. Porém, se não for possível, dá para começar com menos e ir utilizando estratégias para aumentar o limite.
Se você já tem um cartão de crédito com limite mas não sabe se ele é bom, mais pra frente será um objetivo conseguir um conjunto de cartões melhores. **Para início, o de qualquer banco atende muito bem.**

CADASTRAR-SE NOS PROGRAMAS DE PONTOS DOS BANCOS

2

Os principais programas são: **Livelo** (Bradesco e Banco do Brasil), **Iupp** (Itaú) e **Esfera** (Santander). Os dois primeiros são disponíveis para qualquer pessoa e é válido você se cadastrar. **Já o Esfera, apenas para quem tem uma conta ou cartão do Santander.** Se o seu cartão for de algum outro banco, basta pesquisar o nome do programa de pontos daquele banco, e **também** se cadastrar nele. **É importante estar cadastrado em todos estes** independente do banco ou cartão que você usa, pois há possibilidade de acumular pontos em todos.

3 passos simples para começar a acumular milhas!

ACUMULAR PONTOS

3

Pontos valem dinheiro, e sendo trocados por **milhas, valem mais dinheiro ainda**. Existem muitas possibilidades para acumular pontos e você aprenderá as que realmente valem a pena. **A mais conhecida** e que considero ser uma obrigação a todos, de tão fácil que é, é simplesmente você **passar todos (ou a maioria possível) dos seus gastos no cartão de crédito:** débito e dinheiro nunca mais. Aqui, vale uma observação, há cartões que pontuam mais que os outros: no futuro temos de melhorar isto aqui também!

Além dessa, existem outras possibilidades de **acúmulo mais rápido**. E como eu acredito que a teoria sem prática é morta, entendo que neste momento é legal você até dar um stop na leitura deste ebook e executar, para depois continuar.



COMO ACUMULAR MILHAS MAIS RÁPIDO?



Depois dos cadastros, vem o acúmulo de pontos e milhas.

Algumas pessoas aqui possivelmente já gastavam no cartão e acumulavam pontos.

Agora, **como acumular ainda mais?**

Abaixo, veja as formas de acumular pontos e milhas



OS CARTÕES DE CRÉDITO, como já dito, são uma ótima forma de acumular pontos e milhas. Basta ter o cartão, se cadastrar no programa de pontos dele e realizar compras. No ato do pagamento da fatura você acumula seus pontos. No site do programa de fidelidade é possível se informar sobre a validade dos pontos, a quantidade, etc. É lá também onde se realiza a transferência de pontos para a companhia aérea desejada. E aqui é válido uma observação: há cartões que pontuam muito mais que outros, então é nesses que você deve mirar.



A UTILIZAÇÃO DO CARTÃO DE CRÉDITO NO PAGAMENTO DE BOLETOS: É outra boa opção para acelerar o processo de acumulação de pontos... É certo que no passado essa opção já trouxe maiores resultados, haja visto que era possível pagar mais de R$ 20.000,00 em boletos pelo cartão e acumular muitos pontos. Atualmente, os limites estão menores, mas sempre há alguma empresa surgindo e buscando atração de clientes através dessa permissão para pagar boletos via cartão, bastante estar antenado ao mercado para aproveitar as chances.

Abaixo, veja as formas de acumular pontos e milhas

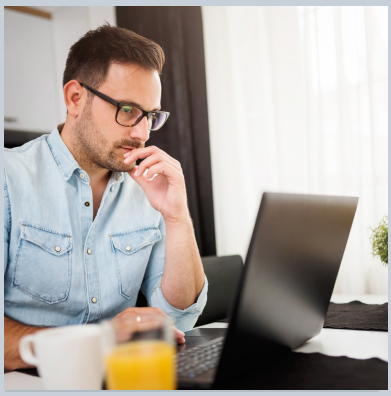

COMPRAR E VENDER PONTOS: é uma das melhores formas de acumular pontos que deverão ser transformados em milhas, e então em renda extra. Para realizar essa tarefa de forma que funcione é necessário comprar os pontos ou milhas em promoções e vendê-los em uma boa oportunidade. Aqui o segredo é estar atento as promoções para compras.



COMPRA DE PRODUTOS COM ALTA BONIFICAÇÃO DE PONTOS: Os programas de fidelidade possuem PARCERIAS com lojas de eletrônico, roupas, postos de gasolina, empresas de aluguel de carro, hóteis, etc etc etc. Com esses parceiros, em promoções específicas você consegue acumular pontos utilizando seu cartão de crédito e também acumular pontos por cada real gasto. Tanto é possível você comprar literalmente tudo o que precisa somente neste formato, quanto também é possível comprar para revender o produto (às vezes até mais barato que comprou) e então embolsar grande quantidade de pontos e ainda ter um bom lucro.

Abaixo, veja as formas de acumular pontos e milhas



CLUBES DE FIDELIDADE: Cada empresa, inclusive as companhias aéreas, possuem seus clubes de fidelidade. Na prática, você paga uma mensalidade e recebe pontos todos os meses, além de uma série de benefícios. Ocorre que em situação normal, não é válido assinar esses clubes, porém sim em momentos estratégicos. Há promoções onde você conseguirá acumular esses pontos a um preço muito barato e ainda ter oportunidade de comprar mais quantidade com desconto, e é nessas promoções que você deve assiná-los.



COMPRAR PASSAGENS: Você realiza o cadastro no programa da companhia aérea e viaja. Nisto, pode acumular mais milhas. Mais uma vez, a passagem pode ser para você, mas também pode ser vendida para um terceiro.

“PROFESSOR, FAZ AQUELE RESUMÃO DO QUE JÁ APRENDEMOS?”



Seu pedido é uma ordem, afinal a essa altura do ebook, acho que já estamos um pouco mais próximos... digamos que você já é quase um águião... **Águião** é um jeito carinhoso que chamo aqueles que se conectam comigo através do mesmo **propósito: crescer e multiplicar**! Evoluir sempre como pessoa e financeiramente.

Então, bora lá no seu resumo: Se você já tem o cartão, já fez o cadastro no programa de pontos, já vai pagar cada vez mais contas no crédito, e também já aprendeu formas para acumular pontos e milhas mais rapidamente, agora é a hora de aprender a **multiplicar** seus pontos.

Para ser leve e lucrativo, siga o método que criei para facilitar a didática para seu aprendizado.

É o AMV: Acumular, Multiplicar e Vender.
Se já acumulou, é hora de multiplicar!

Pontos sempre devem virar milhas. Repetindo, sem querer ser chato, mas para que você decore: **Cartão de crédito gera pontos.** Depois disso, esses **pontos devem ser transferidos para uma cia aérea para poderem virar milhas** (Azul, Gol, Latam).



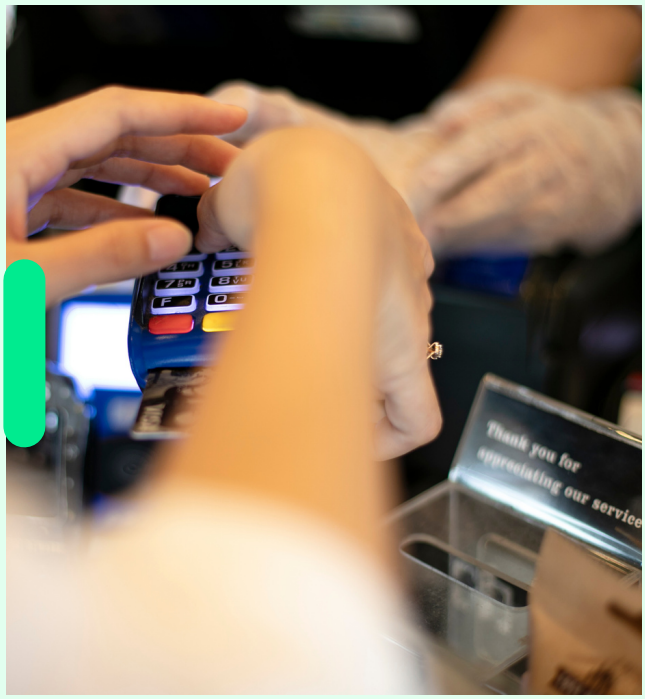

Nesse momento, digitando o nome das cias aéreas, me deu um **frio na barriga**. Lembrei do tanto de passagem aérea que eu já comprei pagando caro... e isto puxou a lembrança também do tanto de **dinheiro que já deixei de ganhar com meu cartão**... Sou empreendedor desde os 22 anos, quando abri minha primeira lanchonete, após largar um concurso público e juntar dinheiro de vendas de bebidas na porta do Mineirão, aqui em BH. Dali em diante, prosperamos e chegamos, eu e minha esposa, a ter 8 unidades.
Pensando o **tanto de compra que já fiz ao longo de quase uma década e fui pagando tudo no débito ou em dinheiro**, além de nunca ter buscado uma promoção bonificada e etc etc... KKKKKK

Xiiii... osso viu, mas não vamos murmurar né? Só compartilhei por que senti isto escrevendo essa parte do email e por que talvez você possa ter passado até aqui pelo mesmo. Agora é olhar para frente!

Enfim, você **deve agora se cadastrar nessas três cias aéreas** que eu mencionei. É gratuito e em algum momento vai te trazer retorno financeiro. Em que momento? Assim que houver uma **promoção de transferência bonificada por aquela cia aérea com no mínimo 100% de ganho** (ou seja, dobrando seus pontos).



Para saber das melhores promoções você pode entrar em todos os sites diariamente ou, se quiser uma facilidade, pode acompanhar os **stories no meu insta, que lá posto constantemente sempre que há oportunidades.** E se até aqui já está fazendo sentido para você, espere até o próximo email, onde vou te dar ideia do que estou pensando para te ajudar ainda mais na parte prática.

Em que momento eu tenho retorno financeiro?
Assim que houver uma promoção de transferência bonificada por aquela cia aérea com no mínimo 100% de ganho (ou seja, dobrando seus pontos).



COMO TRANSFIRO MEUS PONTOS PARA O MEU PROGRAMAS DE MILHAS?

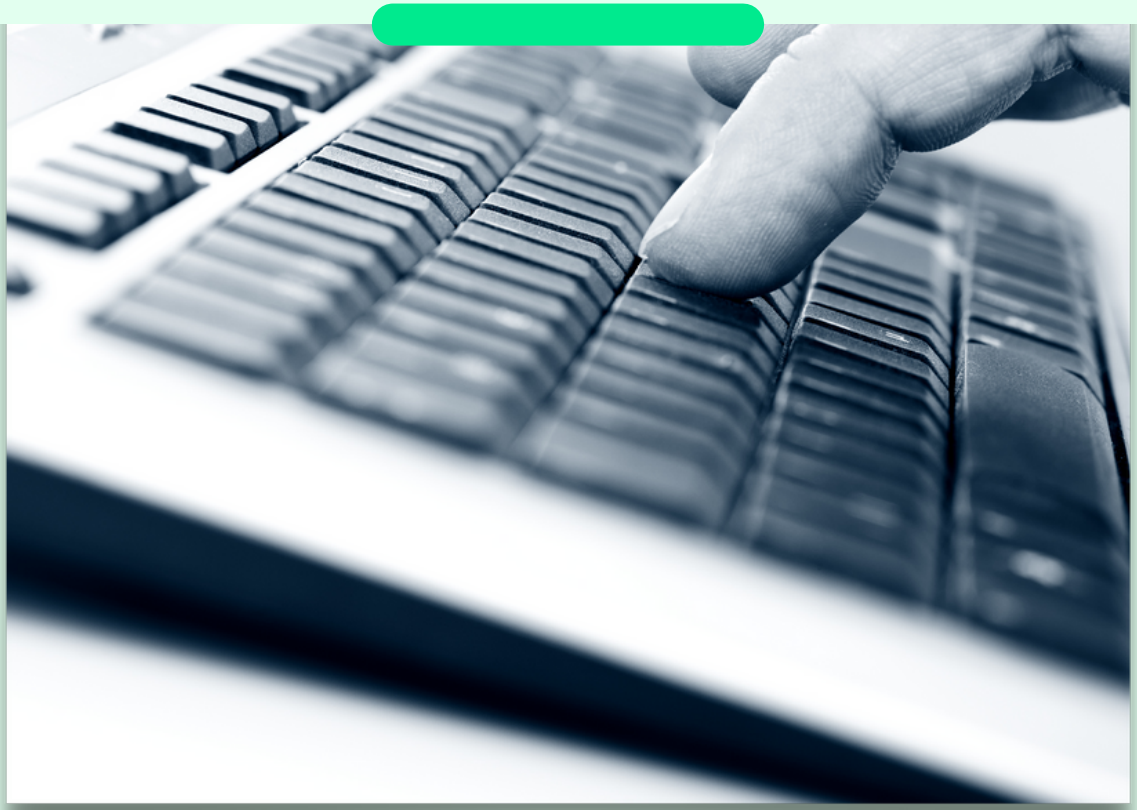

Como vimos, cada banco e cada companhia aérea possui seus próprios programas, mas que têm parcerias entre si. Você pode e transferir para qualquer companhia desde que você aproveite as promoções para transferência.

As milhas podem ser usadas diretamente para abater nos valores das passagens, já os pontos precisam ser transferidos para a companhia aérea desejada.

A transferência de pontos para a companhia aérea desejada é feita **através do banco integrado com o serviço de acumulação de milhas.**

Cada banco tem suas características, mas na maioria, **basta entrar no aplicativo ou site, clicar na opção relacionada aos pontos, e então transferir**. O importante é sempre analisar se é o momento ideal realizar essa transferência para sair lucrando.

JÁ ACUMULEI E JÁ E MULTIPLIQUEI. COMO VENDER E LUCRAR?

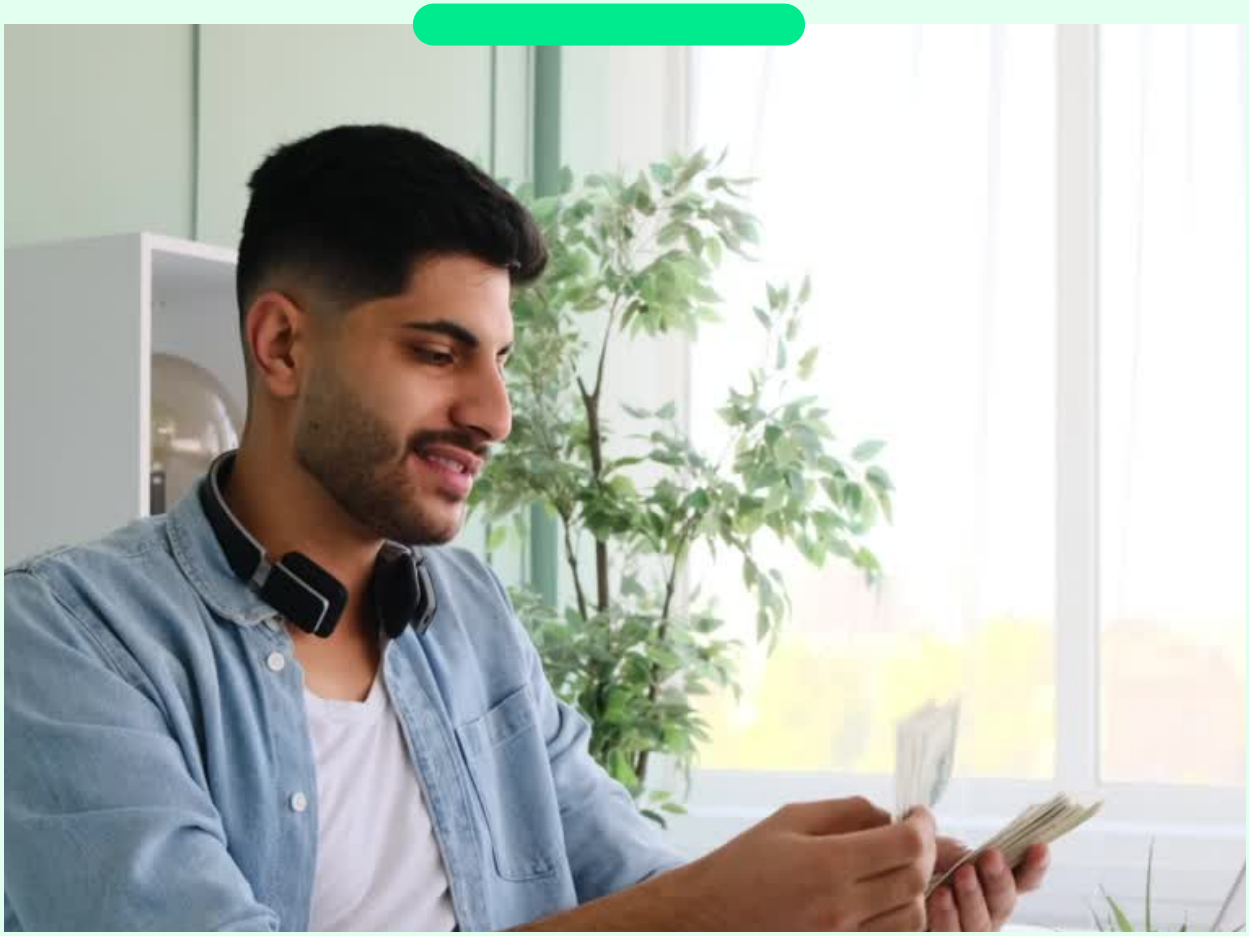

Nada como desenvolver-se numa atividade e gerar **lucros** com ela. A venda das milhas pode ser dividida em dois formatos principais: a **venda direta** e a **venda indireta**.

A venda indireta é mais fácil e rápida, pois basta entrar no site de um intermediador e anunciar para que ele venda para você. Os dois principais hoje são o **Max Milhas e o Hotmilhas**.

Em geral é possível lucrar bastante trabalhando com eles, mas obviamente o lucro é maior se o intermediário é eliminado.

Como assim? Você pode vender as milhas diretamente. E isto ocorre através de **emissão de passagens aéreas**. Se é uma emissão para você mesmo viajar, significa que você pode estar **viajando quase de graça**, já que pagará sua viagem com milhas

conquistadas a baixo ou nenhum custo.

Agora, talvez você não curta muito viajar e queira mesmo é colocar dinheiro no bolso... neste caso, você pode emitir as passagens para outras pessoas. Essas podem ser **familiares e amigos próximos** ou podem ser pessoas advindas de **grupos de Facebook, Whatsapp e Telegram**.





Sendo seu foco apenas uma renda extra, você não terá dificuldade em executar vendas diretas. E sendo seu foco, tornar essa sua renda principal, você pode até criar um Instagram ou uma outra mídia social para divulgar sua "agência de viagens". Algumas pessoas fazem isto, geram conteúdo e até montam pacotes prontos

com preços super promocionais para venda. **É necessário fazer isto para vender? Claro que não**, mas aqui é apenas a visão de como alguém pode **alavancar ainda mais seu lucro** se quiser investir horas e tratar milhas como um negócio.

Enfim, muitas são as opções, e claro, há sempre estratégias para **otimizar as vendas e os lucros**!





Já falamos como pode ser vantajoso fazer parte de um programa de pontos de cartão de crédito e de companhia aérea, já que você não perde nada por isso... só tem a ganhar. Entendemos também um pouco sobre como isso funciona na prática.

Os programas de pontos de cartão de crédito e companhias aéreas valem a pena para **todas as pessoas**. Além disso, existe uma escada e **os degraus devem ser subidos um a um**. Maiores limites possibilitam maiores investimentos e cada situação deve ser analisada dentro do seu orçamento.



A quantidade de pontos que você acumula depende de como você usa seu cartão de crédito e **o lucro mensal médio pode superar R$ 2.000,00 para cada R$ 10.000,00 em limite...** Logicamente, primeiro faz-se o básico: **estuda e aplica em cima de pouco**... e depois vai expandindo, assim como qualquer negócio. Tudo deve ser minuciosamente calculado, pois é importante você ter a noção do que vale a pena em termos de dinheiro.

Muitas possibilidades existem neste mercado. De repente, para você que está juntando para uma viagem internacional, pagar uma mensalidade de um clube de pontos para conseguir juntar milhas mais rápido poderá valer a pena. Ou então trocar o cartão de crédito por outro que bonifique mais, ainda que se pague anuidade, se for o caso.

As vantagens de se ter um cartão de crédito acumulando pontos são muitas, você pode usar seus pontos em viagens, em restaurantes, hotéis, aluguel de carro, compra em lojas e muito mais. Vale lembrar que um programa não anula o outro. Você pode e deve, se possível, fazer parte de mais de um programa de pontos, dessa forma, acumula pontos de todas as maneiras.

O cartão de crédito deve ser seu aliado em qualquer planejamento de ganhos de pontos e milhas. Então, entenda qual é a sua necessidade e **se organize para alcançar seu objetivo**!

Por fim, futuro **Águião, conte comigo** nessa jornada!!!



Ficou com alguma dúvida ou quer aprender mais sobre Milhas?

Mande-nos uma mensagem!

karam.cesar
aceleradorfinanceiro

karam.cesar

canaldokaram